

FERİDUN ORAL AYKANAT ANADOLU LİSESİ

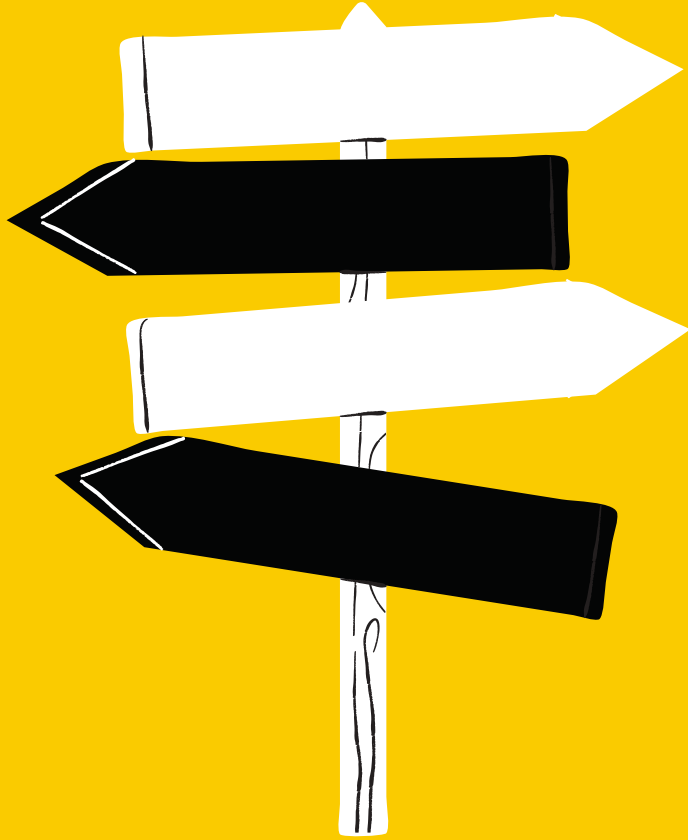



ALAN/DERS SEÇİMİ



ALAN SEÇİMİNİN ÖNEMİ

ALAN SEÇERKEN NELERE DİKKAT EDİLMELİDİR ?

YETENEKLER

İLGİLER

DEĞERLER

KİŞİLİK ÖZELLİKLERİ

MESLEKLER

ALAN SEÇERKEN YAPILAN HATALAR



DERS SEÇİMİ NEDEN ÖNEMLİDİR?

Ders seçimi, öğrencinin meslek seçimine attığı ilk adımdır.

Meslek seçimi sadece gelecekte nasıl bir işte çalışacağımız değil, nasıl bir yaşam biçimi istediğimizi de belirler.



Ders seçimi öğrenci tarafından 10.Sınıfın ikinci dönemin ilk haftasında yapılır ve e-okul sistemine işlenir. (Dilekçe ile alınır.)

Grup oluşturulamadığı için açılmayan dersler okul yönetiminde ilan edilir. Bu dersleri seçen öğrenciler tercihleri doğrultusunda açılan seçmeli derslere yönlendirilir.

Süresi içerisinde ders seçimi yapmayan öğrencilerin dersleri, okul yönetiminde belirlenir.

DERS SEÇİMİ YAPILIRKEN HERHANGİ BİR
ORTALAMA ŞARTI YOKTUR.



ALAN SEÇİMİ

ÜNİVERSİTEDE OKUYACAĞINIZ
BÖLÜM SEÇİMİ

MESLEK SEÇİMİ





DERSLERDEN ALDIĞINIZ NOTLAR ORTAÖĞRETİM BAŞARI PUANINI ETKİLEMEKTEDİR. ORTAÖĞRETİM BAŞARI PUANI SINAV PUANINIZA EKLENEREK YERLEŞTİRME PUANINIZ OLUŞMAKTADIR.



ÖĞRENCİ ALANI DIŞINDAKİ ÜNİVERSİTE BÖLÜMÜNÜ PUANI KIRILMADAN TERCİH EDEBİLİR.



DERS SEÇİMİNDE;

- ORTAÖĞRETİM BAŞARI PUANININ ETKİSİ,
- TYT- AYT'DE DERSLERDEN ÇIKAN SORU SAYISI,
- SEÇİLECEK MESLEĞİN HANGİ PUAN TÜRÜNDEN OLDUĞU
- VE BU PUAN TÜRÜNDEN SEÇİLEN DERSLERİN ETKİSİ İYİ BİR ŞEKİLDE ARAŞTIRILARAK KARAR VERİLMELİDİR.



ANADOLU LİSESİNDE SINIF DÜZEYLERİ VE İŞLEMLERİ

LİSE 1: HERKES AYNI TEMEL DERSLERİ GÖRÜR.

LİSE 2: HERKES AYNI TEMEL DERSLERİ GÖRÜR ANCAK BİR SONRAKİ SENE İÇİN DERS SEÇİMİ YAPILIR.

LİSE 3: ÖĞRENCİ SEÇİLEN DERSLERE GÖRE OLUŞTURULAN SINIFLARDA EĞİTİM ÖĞRETİME DEVAM EDER.

LİSE 4: SEÇİLEN DERSLERE GÖRE EĞİTİM ÖĞRETİME DEVAM EDİLİR VE BU EĞİTİM SEVİYESİ BİTTİKTEN SONRA ÖĞRENCİLER ÜNİVERSİTE, POLİSLİK, MSÜ SINAVINA GİREBİLİR.



ALAN SEÇERKEN DİKKAT EDİLMESİ GEREKENLER



MESLEK SEÇİMİNDE DİKKAT EDİLMESİ GEREKENLER

YETENEKLER



İLGİLER



DEĞERLER



MESLEKLER



KİŞİLİK ÖZELLİKLERİMİZ



MESLEK SEÇİMİNDE DİKKAT EDİLMESİ GEREKENLER

Neleri Yapmaktan Hoşlanırım?



Ben neler yapabilirim? Neler yapabiliyorum?

İlgi duyduğum meslekler neler? Ve bu mesleklerin;

- Çalışma Alanları neler?
- Çalışma Koşulları neler?
- Mesleğin gerektirdiği özellikler neler?
- İş Bulma imkanları neler?
- Kazancı ne kadar?

Gibi sorulara cevap bulmanız gerekmektedir.



İYİ BİR SEÇİM NASIL OLMALI?



DERSLERİ-ALANLARI İYİ TANI

Alanlar iyi bir şekilde araştırılmalı, alanlarda hangi derslerin bulunduğu incelenmelidir. TYT-AYT'de hangi bölümler tercih edilebilir? öğrenilmelidir.



İYİ BİR SEÇİM NASIL OLMALI?



KENDİNİ TANI

İlgilerimizin, yeteneklerimizin ve değerlerimizin farkında olmalı, bu doğrultuda seçim yapmalıyız. İlgi, yetenek ve değerlerimizle seçmek istediğimiz alanın ne kadar örtüştüğünü iyi analiz etmemiz gerekir. İlgi ve yetenek ve değerlerimizin farkında değilsek bu konularda uzman kişilerden yardım almalıyız.



İYİ BİR SEÇİM NASIL OLMALI?



HEDEFLEDİĞİN MESLEĞİ ARAŞTIR

Hedeflediğimiz mesleğin şartlarını en iyi o mesleği yapan insanlardan öğrenebiliriz. Günümüzde artık istediğimiz meslek sahibine ulaşmak kolay. Mesleğin şartlarını öğrendikten sonra, bizi o mesleğe götürecek alanı -ders seçimini daha etkili yapabiliriz.



İYİ BİR SEÇİM NASIL OLMALI?



SEÇİMİNİ YAP

Gerekli araştırmaları yaptıktan sonra artık karar verme zamanı. Okul Rehberlik Servisi , öğretmenlerimiz ve ailemizle görüştükten sonra etkili bir şekilde seçimimizi yapmalıyız.



ORTAK DERSLER

Öğrencilerin okulu bitirinceye kadar almakla yükümlü olduğu derslerdir. Bu dersler, bütün öğrencilere asgari ortak genel kültür vermek, toplum sorunlarına duyarlı, yurdun ekonomik, sosyal ve kültürel kalkınmasına katkıda bulunma bilincini ve gücünü kazandırma amacına yöneliktir.



SEÇMELİ DERSLER

Öğrencilerin ilgi ve istekleri ile hedefledikleri yükseköğretim programlarını dikkate alarak seçebilecekleri derslerdir

Bu derslerin bazılarının haftalık ders saati sayıları sınıflara

göre seçenekli olarak belirtilmiştir.

Bu dersler seçilirken, haftalık ders saatleri sayıları belirtilerek seçilir.



11. SINIF DERSLER

SAYISAL	
DERS ADI	DERS SAATI
TÜRK DİLİ VE EDEBİYATI	5
DİN KÜLTÜRÜ VE AHLAK BİLGİSİ	2
TARİH	2
FELSEFE	2
İNGİLİZCE	4
ALMANCA	2
BEDEN EĞİTİMİ VE SPOR	2
MÜZİK	2
SEÇMELİ FİZİK	4
SEÇMELİ KİMYA	4
SEÇMELİ BİYOLOJİ	4
SEÇMELİ MATEMATİK	6
REHBERLİK VE YÖNLENDİRME	1
TOPLAM	40

EŞİT AĞIRLIK	
DERS ADI	DERS SAATI
TÜRK DİLİ VE EDEBİYATI	5
DİN KÜLTÜRÜ VE AHLAK BİLGİSİ	2
TARİH	2
FELSEFE	2
İNGİLİZCE	4
ALMANCA	2
BEDEN EĞİTİMİ VE SPOR	2
MÜZİK	2
SEÇMELİ MATEMATİK	6
SEÇMELİ COĞRAFYA	4
SEÇMELİ TARİH	2
SEÇMELİ TÜRK DİLİ VE EDEBİYATI	3
SEÇMELİ PSİKOLOJİ	2
SEÇMELİ DİKSİYON VE HİTABET	1
REHBERLİK VE YÖNLENDİRME	1
TOPLAM	40

DİL	
DERS ADI	DERS SAATI
TÜRK DİLİ VE EDEBİYATI	5
DİN KÜLTÜRÜ VE AHLAK BİLGİSİ	2
TARİH	2
FELSEFE	2
İNGİLİZCE	4
ALMANCA	2
BEDEN EĞİTİMİ VE SPOR	2
MÜZİK	2
SEÇMELİ İNGİLİZCE	10
SEÇMELİ ALMANCA	2
SEÇMELİ MATEMATİK	2
SEÇMELİ COĞRAFYA	2
SEÇMELİ TARİH	2
REHBERLİK VE YÖNLENDİRME	1
TOPLAM	40

SÖZEL	
DERS ADI	DERS SAATI
TÜRK DİLİ VE EDEBİYATI	5
DİN KÜLTÜRÜ VE AHLAK BİLGİSİ	2
TARİH	2
FELSEFE	2
İNGİLİZCE	4
ALMANCA	2
BEDEN EĞİTİMİ VE SPOR	2
MÜZİK	2
SEÇMELİ TÜRK DİLİ VE EDEBİYATI	5
SEÇMELİ COĞRAFYA	4
SEÇMELİ İSLAM KÜLTÜR VE MEDENİYETİ	2
SEÇMELİ TÜRK KÜLTÜR VE MEDENİYET TARİHİ	2
SEÇMELİ PSİKOLOJİ	2
SEÇMELİ DİKSİYON VE HİTABET	1
SEÇMELİ MATEMATİK	2
REHBERLİK VE YÖNLENDİRME	1
TOPLAM	40



12. SINIF DERSLER

SAYISAL	
DERS ADI	DERS SAATI
TÜRK DİLİ VE EDEBİYATI	5
DİN KÜLTÜRÜ VE AHLAK BİLGİSİ	2
T.C. İNKILAP TARİHİ VE ATATÜRKÇÜLÜK	2
İNGİLİZCE	4
ALMANCA	2
BEDEN EĞİTİMİ VE SPOR	2
MÜZİK	2
SEÇMELİ FİZİK	4
SEÇMELİ KİMYA	4
SEÇMELİ BİYOLOJİ	4
SEÇMELİ MATEMATİK	6
SEÇMELİ TEMEL MATEMATİK	2
REHBERLİK VE YÖNLENDİRME	1
TOPLAM	40

EŞİT AĞIRLIK	
DERS ADI	DERS SAATI
TÜRK DİLİ VE EDEBİYATI	5
DİN KÜLTÜRÜ VE AHLAK BİLGİSİ	2
T.C. İNKILAP TARİHİ VE ATATÜRKÇÜLÜK	2
İNGİLİZCE	4
ALMANCA	2
BEDEN EĞİTİMİ VE SPOR	2
MÜZİK	2
SEÇMELİ SOSYOLOJİ	2
SEÇMELİ COĞRAFYA	4
SEÇMELİ TARİH	2
SEÇMELİ MATEMATİK	6
SEÇMELİ TEMEL MATEMATİK	2
SEÇMELİ TÜRK DİLİ VE EDEBİYATI	3
SEÇMELİ DRAMA	1
REHBERLİK VE YÖNLENDİRME	1
TOPLAM	40

DİL	
DERS ADI	DERS SAATI
TÜRK DİLİ VE EDEBİYATI	5
DİN KÜLTÜRÜ VE AHLAK BİLGİSİ	2
T.C. İNKILAP TARİHİ VE ATATÜRKÇÜLÜK	2
İNGİLİZCE	4
ALMANCA	2
BEDEN EĞİTİMİ VE SPOR	2
MÜZİK	2
SEÇMELİ İNGİLİZCE	10
SEÇMELİ ALMANCA	2
SEÇMELİ COĞRAFYA	2
SEÇMELİ TARİH	2
SEÇMELİ TEMEL MATEMATİK	2
SEÇMELİ YABANCI DİLLER EDEBİYATI	2
REHBERLİK VE YÖNLENDİRME	1
TOPLAM	40



YKS SINAVINDA SİSTEM NASIL?

5

PUAN TÜRÜ HESAPLANMAKTADIR.

- TYT: (TEMEL YETERLİLİK TESTİ)
- SAYISAL
- SÖZEL
- EŞİT AĞIRLIK
- DİL PUAN TÜRLERİ HESAPLANMAKTADIR.

TYT PUAN TÜRLERİ İLE ÖNLİSANS(2 YILLIK)
BÖLÜMLER DİĞER PUAN
TÜRLERİ İLE DE LİSANS(4 YILLIK) BÖLÜMLER
TERCİH EDİLEBİLİR



YKS SINAVINDA SİSTEM NASIL?

- TÜRKÇE: 40 SORU
- MATEMATİK: 40 SORU
- TARİH: 5 SORU
- COĞRAFYA: 5 SORU
- FELSEFE: 5 SORU
- DİN KÜLTÜRÜ: 5 SORU
- FİZİK: 7 SORU
- KİMYA: 7 SORU
- BİYOLOJİ: 6 SORU

TEMEL
YETERLİLİK TESTİ
(TYT) SINAVINA
KATILAN TÜM
ADAYLAR
SORUMLU



YKS SINAVINDA SİSTEM NASIL?

- MATEMATİK: 40 SORU
- FİZİK: 14 SORU
- KİMYA: 13 SORU
- BİYOLOJİ: 13 SORU

SAYISAL PUAN
TÜRÜNE PUAN
GETİREN
DERSLER



YKS SINAVINDA SİSTEM NASIL?

- MATEMATİK: 40 SORU
- T.EDEBİYATI: 24 SORU
- TARİH-1: 10 SORU
- COĞRAFYA-1: 6 SORU

EŞİT AĞIRLIK
PUAN TÜRÜNE
PUAN GETİREN
DERSLER



YKS SINAVINDA SİSTEM NASIL?

▪ DİL PUAN TÜRÜ TEK PUAN TÜRÜNDEN OLUŞUP, DİL SINAVINA GİRMELERİ YETERLİ OLACAKTIR. SINAV TEK OTURUM OLUP 80 SORUDAN OLUŞMAKTADIR.

DİL PUAN TÜRÜNE
PUAN GETİREN
DERSLER





SAYISAL ALANDAN TERCİH EDİLEBİLECEK BÖLÜMLER

- TIP
- DIŞ HEKİMLİĞİ
- HEMŞİRELİK
- EBELİK
- ODYOLOJİ
- ECZACILIK
- PİLOTAJ
- ERGOTERAPİ
- MİMARLIK
- İÇ MİMARLIK
- MATEMATİK
- FİZİK
- KİMYA
- BİYOLOJİ
- BİYOKİMYA
- VETERİNERLİK





SAYISAL ALANDAN TERCİH EDİLEBİLECEK BÖLÜMLER

- DİL VE KONUŞMA TERAPİSİ
- FİZİK TEDAVİ VE REHABİLİTASYON
- UÇAK MÜHENDİSLİĞİ
- YAPAY ZEKA MÜHENDİSLİĞİ
- YAZILIM MÜHENDİSLİĞİ
- ELEKTRİK-ELEKTRONİK MÜHENDİSLİĞİ
- GIDA MÜHENDİSLİĞİ
- KİMYA MÜHENDİSLİĞİ
- BESLENME VE DİYETETİK...





EŐİT AĐIRLIK ALANINDAN TERCİH EDİLEBİLECEK BÖLÜMLER

- HUKUK
- PSİKOLOJİ
- PDR(PSİKOLOJİK DANIŐMANLIK VE REHBERLİK)
- İÇ MİMARLIK VE ÇEVRE TASARIMI
- ÇOCUK GELİŐİMİ
- İKTİSAT
- İŐLETME
- MALİYE
- KAMU YÖNETİMİ





EŐİT AĖIRLIK ALANINDAN TERCİH EDİLEBİLECEK BÖLÜMLER

- SOSYOLOJİ
- SINIF ÖĖRETMENLİĖİ
- SOSYAL HİZMET
- FELSEFE
- FELSEFE GRUBU ÖĖRETMENLİĖİ
- ULUSLARARASI İLİŐKİLER
- SAĖLIK YÖNETİMİ
- SİYASET BİLİMİ
- ULAŐTIRMA VE LOJİSTİK...





SÖZEL ALANDAN TERCİH EDİLEBİLECEK BÖLÜMLER

- ÖZEL EĞİTİM ÖĞRETMENLİĞİ
- OKUL ÖNCESİ ÖĞRETMENLİĞİ
- TÜRKÇE ÖĞRETMENLİĞİ
- SOSYAL BİLGİLER ÖĞRETMENLİĞİ
- TARİH ÖĞRETMENLİĞİ
- COĞRAFYA ÖĞRETMENLİĞİ
- İLAHİYAT
- GASTRONOMİ VE MUTFAK SANATLARI





SÖZEL ALANDAN TERCİH EDİLEBİLECEK BÖLÜMLER

- SİNEMA, RADYO VE TELEVİZYON
- HALKLA İLİŞKİLER VE REKLAMCILIK
- GAZETECİLİK
- SANAT TARİHİ
- ÇİZGİ FİLM VE ANİMASYON
- GÖRSEL İLETİŞİM TASARIMI
- ...





DİL ALANINDAN TERCİH EDİLEBİLECEK BÖLÜMLER

- İNGİLİZCE ÖĞRETMENLİĞİ
- İNGİLİZCE MÜTERCİM TERCÜMANLIK
- İNGİLİZ DİLİ VE EDEBİYATI
- ALMANCA ÖĞRETMENLİĞİ
- ALMAN DİLİ VE EDEBİYATI
- ALMANCA MÜTERCİM TERCÜMANLIK
- AMERİKAN KÜLTÜRÜ VE EDEBİYATI
- ÇEVİRİBİLİM
- TURİZM REHBERLİĞİ





DİL ALANINDAN TERCİH EDİLEBİLECEK BÖLÜMLER

- ARAPÇA ÖĞRETMENLİĞİ
- ARAP DİLİ VE EDEBİYATI
- ARAPÇA MÜTERCİM TERCÜMANLIK
- FRANSIZ DİLİ VE EDEBİYATI
- FRANSIZCA ÖĞRETMENLİĞİ
- FRANSIZCA MÜTERCİM TERCÜMANLIK
- JAPONCA ÖĞRETMENLİĞİ
-



POLİSLİK

- Liseyi bitirdikten sonra TYT sınavından en az 250 puan almak
- Polis Meslek Yüksek okulunun yaptığı sınavdan geçer not almak
- Fiziksel performans sınavından geçer derece elde etmek
- Sözlü mülakattan başarılı olmak

Yani ders seçiminin ekstra anlamlı bir etkisi polisliğe yok



ASKERLİK

Astsubaylık :

- ✓ 2 yıllık
- ✓ Tyt puanı ve MSÜ (Milli Savunma Üniversitesi) sınavından geçerli derece elde etmek

Subaylık :

- ✓ 4 yıllık eğitim
- ✓ Ayt sınavından Eşit Ağırlık veya Sayısal Puan türünden yeterli puanı almak ve MSÜ (Milli Savunma Üniversitesi) sınavından geçerli derece elde etmek
- ✓ Ayrıca bedensel performans sınavı, sözlü mülakat ve intibak eğitimleri sonucu yerleşme gerçekleşmektedir.



YANLIŞ DERS/ALAN SEÇİMİ

- Ortaöğretimde derslerimize olan motivasyonumuzu azaltır.
- Motivasyonumuzun azaldığı derslerde notlarımız düşecektir.
- Ortaöğretimde düşen notlarımız TYT-AYT de düşük OBP olarak karşımıza çıkacaktır.



YANLIŞ DERS/ALAN SEÇİMİ

Yanlıř meslek sememize yol aar. Yanlıř meslek seimi ise uzun yıllar boyunca sevmediėimiz , ilgimizin ve yeteneėimizin olmadığı bir mesleėi yapmak zorunda bırakır. İlgimizin , yeteneėimizin doėrultusunda semediėimiz bir meslek ise iř hayatında bizi mutsuz edecektir.



NEDEN YANLIŞ DERS SEÇİMİ

- Aile baskısı, yanlış seçim yapılmasına neden olabilir. Geleneksel , güncel olmayan yanlış bilgilerle aile üyeleri , öğrenciyi yanlış yönlendirebilmektedirler.
- Çevre baskısı , yanlış seçim yapılmasına neden olabilir. Sadece arkadaşlarıyla aynı sınıfta okumak için hiç araştırmadığı alana giden öğrencilerimiz bulunmaktadır.



NEDEN YANLIŞ DERS SEÇİMİ

- Popüler bir meslek sahibi olmak için ,öğrenciler yanlış seçimlerde bulunabiliyorlar. Popüler olan bir mesleğin bizi mutlu etme garantisi yoktur.
- Yanlış bilgi veya bilgisizlik , yanlış seçim yapmaya neden olabilir. Ders , alan seçimlerinde Okul Rehberlik Servisinden yardım alınmalıdır.



DERS SEÇİMİNDE YAPILAN HATALAR

1 İLGİNİZİ VE YETENEĞİNİZİ TANIMADAN ALAN SEÇİMİ YAPMAK

2 BİRİLERİNİN TAVSİYESİ ÜZERİNE ALAN SEÇİMİ YAPMAK

3 AİLESİNİN BASKISI İLE KENDİSİNE UYGUN ALANI SEÇMEMEK. AİLENİN İSTEDİĞİ ALANI SEÇMEK

4 SAYISAL BÖLÜMDEN DAHA RAHAT MESLEK SAHİBİ OLACAĞINI DÜŞÜNMEK



DERS SEÇİMİNDE YAPILAN HATALAR

- 5 GELECEĞİN MESLEĞİ ARAYIŞI VE BU NEDENLE KENDİLERİNE UYGUN OLMAYAN MESLEKLERİ BELİRLEMEK.
- 6 BU SÜREÇTE UZMAN KİŞİLERDEN DESTEK ALMAMAK
- 7 YAKIN ARKADAŞLAR İÇİN ONLARLA İLE AYNI BÖLÜMÜ SEÇMEK



BAŞARILI VE
DOĞRU BİR
SEÇİM
YAPMANIZ
DİLEĞİYLE

OKUL REHBERLİK ÖĞRETMENİ VE
PSİKOLOJİK DANIŞMANI
MELİKE ÖZŞAHİN